

Bestandsaufnahme im Rahmen der Richtlinie zur Förderung des Aufbaus von Hochgeschwindigkeitsnetzen im Freistaat Bayern (Breitbandrichtlinie – BbR).

**16.07.2015 | Gemeinde Wittelshofen, Schulstraße 15, 91749 Wittelshofen**

---

## Bestandsaufnahme

im Rahmen der Richtlinie zur Förderung des Aufbaus von Hochgeschwindigkeitsnetzen im Freistaat Bayern (Breitbandrichtlinie – BbR) vom 09.07.2014.

1. Die Gemeinde Wittelshofen hat ein vorläufiges Erschließungsgebiet festgelegt.
2. Die derzeitige Ist-Versorgung **nach der Markterkundung** ist in folgender Tabelle und Karte dargestellt:

Die aktuelle Ist-Versorgung nach Markterkundung im vorläufigen Erschließungsgebiet von Wittelshofen sieht wie folgt aus:

<b>Tabelle der Ist-Versorgung: Stand nach der Markterkundung</b>									
Download [Mbit/s]	<=15 Mbit/s Down/1 Mbit/s Up			16 Mbit/s Down/1 Mbit/s Up			>= 30 Mbit/s Down/ 2 Mbit/s Up		
<b>Wittelshofen</b>	ja	nein	z.T.	ja	nein	z.T.	ja	nein	z.T.
Ortskern		x				x			x
Dühren	x				x			x	
Gelshofen	x				x			x	
Gelsmühle	x				x			x	
Grabmühle	x				x			x	
Grüb	x				x			x	
Illenschwang		x		x				x	
Neumühle	x				x			x	
Obermichelbach		x		x				x	
Untermichelbach			x		x				x

**Wittelshofen**  
**Istbestand nach Markterkundung**  
 Stand: 17.07.2015

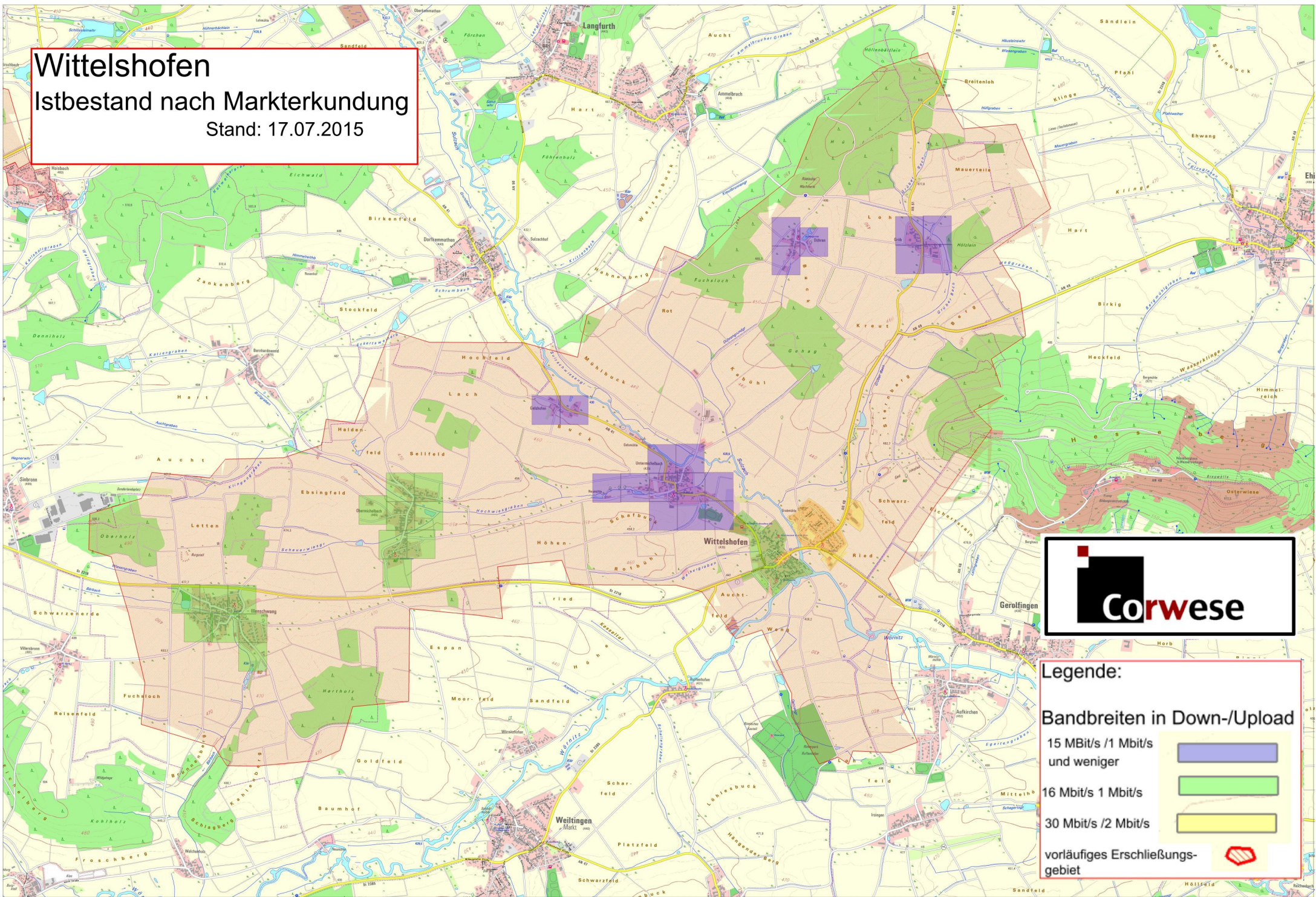

**Legende:**

**Bandbreiten in Down-/Upload**

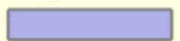
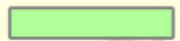
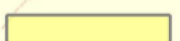
- 15 Mbit/s / 1 Mbit/s und weniger 
- 16 Mbit/s / 1 Mbit/s 
- 30 Mbit/s / 2 Mbit/s 

vorläufiges Erschließungsgebiet 